

LA SALLE FORMACION PROFESIONAL

**FORMACIÓN PARA LA VIDA
Y EL EMPLEO**

¿QUIENES SOMOS?

- Somos una **Institución con una vocación de enseñanza y servicio** y con una larga trayectoria en Educación



- Bajo este epígrafe estamos **cuatro centros** con una oferta amplia y variada de Ciclos formativos



¿Qué Buscamos?

1. QUE nuestros **alumnos DESTAQUEN** en un mercado laboral que busca perfiles cada vez más completos
2. Las **CLAVES** de nuestro proyecto se centran en los siguientes pilares
 1. El conocimiento científico.
 2. La convivencia.
 3. La justicia social.
 4. La interiorización.
 5. La trascendencia.
3. Diseñamos una **propuesta de futuro** donde el alumno puede elegir aquellos elementos que mas se ajustan a sus expectativas y culminarla en la universidad

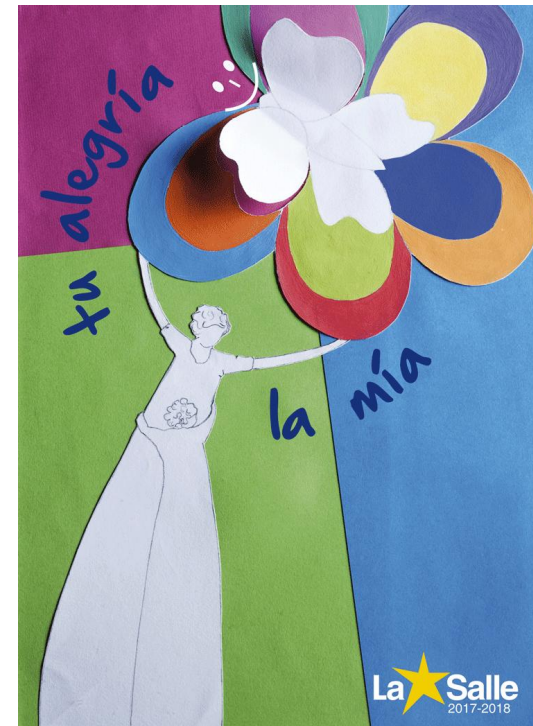

¿Qué Buscamos?

1. Una formación HUMANA Y CRISTIANA
2. Que recoge los **valores** del CARÁCTER PROPIO:
 1. Fe
 2. Fraternidad
 3. Servicio
 4. Responsabilidad
 5. Creatividad
 6. Justicia

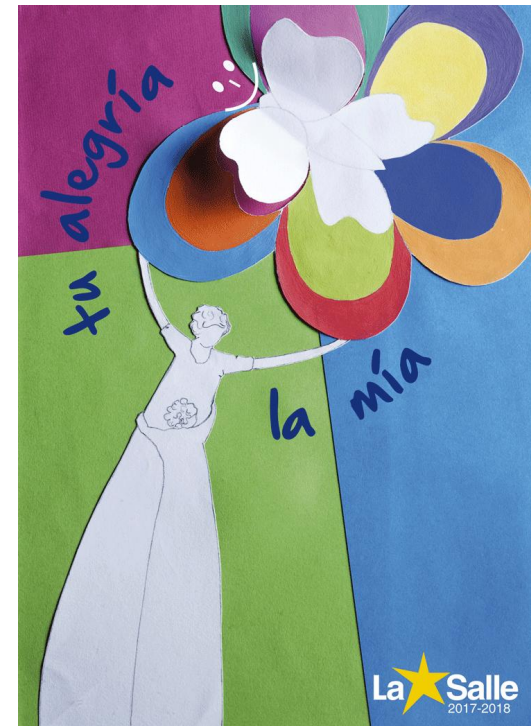

¿Cómo lo vamos a hacer?

- Con el convencimiento que la persona tiene una dimensión religiosa que es necesario cuidar y para ello un eje esencial de nuestros centros es la **PASTORAL**
- Tomando siempre como referencia el mundo que nos rodea para poder comprometernos con él: **PLAN DE ACERCAMIENTO A LA REALIDAD**
- Promoviendo la justicia como un derecho esencial de la persona : **PLAN DE EDUCACIÓN EN LA JUSTICIA**



¿Cómo lo vamos a hacer?

- Para ello desarrollamos diferentes **metodologías y complementos de formación** que contribuyen a la construcción de un alumno/a de Formación Profesional lasaliano.
- Este **PROYECTO PROPIO** se manifiesta en 4 ejes fundamentales :
 - Emprendimiento
 - Internacionalidad
 - Desarrollo personal
 - Calidad y Habilidades Profesionales



1.- Emprendimiento

EMPRENDIMIENTO: Manifestado en el Programa CREA para la Innovación estratégica.

- Enseñamos a romper las reglas del pensamiento lógico cuando éste ya no da respuesta a los problemas .
 - Una nueva estrategia, una nueva forma de resolver problemas.
- Un programa para el desarrollo de la **inteligencia lateral, llamada comúnmente CREATIVIDAD**

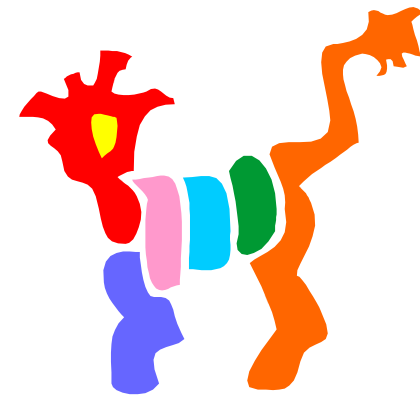

2.- Internacionalidad

INTERNACIONALIDAD:

Facilitamos la obtención de un Certificado de competencia lingüística.

- Aportamos verdadero valor a tu nivel de inglés acreditándolo a través del Programa **BEDA - Bilingual English Development & Assessment** –
- Programa de **Movilidad Europea** para la realización de las prácticas en el extranjero.



3.- Desarrollo Personal

PROYECTO HARA: EDUCACIÓN EN LA INTERIORIDAD:

- Atención al desarrollo integral y equilibrado de la personalidad.
- Promoción de la construcción de elementos de evolución significativos en relación con la integración personal, académica, socio familiar y profesional.
- Integración de la totalidad de las competencias y/o capacidades dando como resultado la adquisición de iniciativa y autonomía personal.



4.- Calidad y Habilidades Profesionales

CALIDAD Y HABILIDADES PROFESIONALES:

- **Programa Superior de Calidad en el Trabajo**
Programa que define las competencias básicas para un desempeño excelente de la profesión: actitud profesional, atención al cliente, compromiso con la organización, ética, espíritu emprendedor y orientación a los resultados.
- **Seminarios de Habilidades Profesionales**
Conjunto de talleres prácticos en los que se desarrollan competencias transversales no cubiertas normalmente por los programas universitarios: creatividad, autogestión emocional y trabajo en equipo
- **Metodología de Aprendizaje Cooperativo** como preparación para un entorno laboral moderno



5.- El día a día en nuestros centros (I)

TRABAJO EN RED:

- **PAGINA WEB INSTITUCIONAL: SALLENET**
 - Permite no solo alojar módulos docentes y materiales sino también
 - **Ser fuente de recursos** para los centros
 - Además de **establecer sinergias** entre todos los profesionales



5.- El día a día en nuestros centros (II)

FORMACION E INICIATIVAS RELACIONADAS CON LOS CENTROS DE PRACTICAS:

- **INTERRELACION CON LOS CENTROS DE PRACTICAS:**
 - Nos permite ir ajustando las necesidades de las empresas con el perfil de nuestros egresados, lo que favorece la inserción laboral de los mimos



5.- El día a día en nuestros centros (III)

PROYECTO DE FUTURO: FORMACIÓN DUAL

- **INICIATIVAS AL RESPECTO.**
 - Estamos desarrollando pequeñas iniciativas en este sentido que nos han permitido tener experiencia de cara a una propuesta institucional



5.- El día a día en nuestros centros (VI)

PROYECTOS CON ANTIGUOS ALUMNOS:

- **POTENCIAR LA INSERCIÓN LABORAL:**
 - Nuestros egresados son la mejor carta de presentación de nuestros centros y
 - Además un estímulo extraordinario para los que aún están en el proceso



ALGUNAS APLICACIONES PRÁCTICAS

- PROYECTO **CREA**
- PROYECTO DE APRENDIZAJE **COOPERATIVO**
- PROYECTO **HARA**

